



Associazione  
**C&TL**  
CARIPIT  
Pistoia

SEZIONE CULTURA

7 APRILE 2022

# VISITA GUIDATA MOSTRA

# **DONATELLO**

# **IL RINASCIMENTO**

# e **ITINERARIO DONATELLIANO**



**DONATELLO**

**IL RINASCIMENTO**

7 maggio - 13 maggio - 21 maggio 2022

**PALAZZO STROZZI**

**FIRENZE**

**FIRENZE** **sabato 7 maggio**  
**venerdì 13 maggio**  
**sabato 21 maggio**

**FINALMENTE CI SIAMO !!** Assieme alla nostra preziosa guida **Carla Lucatti** stiamo finalmente allestendo le nostre Visite Guidate a Palazzo Strozzi, prenotate già da tempo, per ammirare la storica e irripetibile mostra "**Donatello, il Rinascimento**" considerata il principale evento culturale del 2022.

Prima però di visitare la mostra in Palazzo Strozzi seguiremo un **Itinerario Donatelliano**, ideato da **Carla Lucatti**, della durata di circa 45 minuti, che ci permetterà di comprendere ed apprezzare meglio le opere esposte in mostra ripercorrendo sul posto alcune tappe fondamentali della carriera di questo maestro dei maestri, a cominciare dagli esordi nei grandi cantieri del Duomo e di Orsanmichele e dal suo rapporto con i Medici, che ci svelerà anche l'umanità di Donatello, grandissimo come artista ma semplice come uomo.

**La mostra** ricostruisce lo straordinario percorso di uno dei maestri più importanti e influenti dell'arte italiana di tutti i tempi, a confronto con capolavori di artisti come **Brunelleschi, Masaccio, Andrea Mantegna, Giovanni Bellini, Raffaello e Michelangelo**.

Artista di riferimento del Quattrocento e prediletto della famiglia Medici, insieme a Brunelleschi e Masaccio, **Donatello** diede il via alla straordinaria stagione artistica del Rinascimento fiorentino, proponendo nuove tecniche e idee che hanno segnato per sempre la storia dell'arte occidentale.

La mostra ospita, nelle due sedi di Palazzo Strozzi e del Bargello, circa 130 opere tra sculture, dipinti e disegni con prestiti unici, alcuni dei quali mai concessi prima, provenienti da quasi sessanta tra i più importanti musei e istituzioni al mondo.



A Palazzo Strozzi la mostra è disposta in un percorso cronologico-tematico che ricostruisce la biografia artistica di Donatello attraverso capolavori quali il "David" in marmo e l'"Amore-Attis" del Bargello, gli "Spiritelli" del Pergamo del Duomo di Prato, il "Crocifisso", il "Miracolo della mula" e l'"Imago Pietatis" dell'altare maggiore della Basilica di Sant'Antonio a Padova, oltre a numerose opere provenienti da famosi musei stranieri come il

Louvre di Parigi, il Metropolitan Museum di New York o la National Gallery e il Victoria & Albert Museum di Londra, i Musei Statali di Berlino: per poter ammirare tutti questi capolavori bisognerebbe fare quasi il giro del mondo e comunque non sarebbe possibile metterli a confronto diretto come in questa mostra. Per la prima volta nella storia, inoltre, sono esposti fuori dal loro contesto originario il "Convito di Erode", la "Fede" e la "Speranza" dal Fonte battesimale di Siena, oltre alle straordinarie porte bronzee della Sagrestia Vecchia di San Lorenzo a Firenze, che sono alcune tra le numerose opere oggetto di grandi restauri realizzati in connessione con la mostra.



Conclude la mostra una sezione al Bargello dedicata ad altri capolavori di Donatello, in prestito per la mostra e non facenti parte della collezione del museo, e alla sua influenza sugli artisti a lui successivi, tra cui Raffaello, Michelangelo e Bronzino, testimoniando così l'importanza capitale della sua opera per le vicende dell'arte italiana.

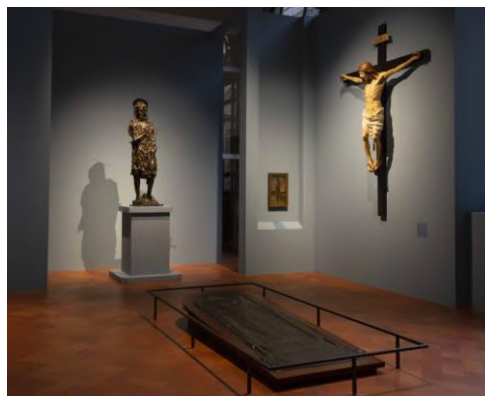



Le nostre visite guidate si svolgeranno:

➔ **sabato 7 maggio** 1 unico turno dalle ore **11,30**

Ritrovo h. 11,30 piazza S. Lorenzo – Ingresso in mostra h. 12,30

➔ **venerdì 13 maggio** 1 unico turno dalle ore **15,30**

Ritrovo h. 15.30 piazza S. Lorenzo – Ingresso in mostra h. 16,30

➔ **sabato 21 maggio** 2 turni:

1° turno dalle ore **11,30**

2° turno dalle ore **17,30**

Ritrovo h. 11.30 piazza S. Lorenzo

Ritrovo h. 17.30 piazza S. Lorenzo

Ingresso in mostra h. 12,30

Ingresso in mostra h. 18,30

N.B. A causa delle norme anti Covid-19, all'interno della Mostra, le visite di gruppo possono essere di max 20 persone.

Abbiamo previsto **4 gruppi da 20 persone cad.** per ognuno delle date/orari sopra indicati.

**All'atto della prenotazione i soci dovranno indicare la data e orario prescelti.**

I posti disponibili saranno assegnati in base all'arrivo delle prenotazioni che dovranno pervenire alla Segreteria entro il **27 APRILE** (*per tutte le date e orari*), utilizzando una delle seguenti modalità:

- inoltrare per Fax il modulo allegato
- compilare ed inviare il modulo elettronico, cliccando direttamente su questo link:

**[Visita MOSTRA DONATELLO 2022-Modulo di Adesione](#)**

Gli interessati saranno contattati direttamente dalla nostra Segreteria per la conferma o meno della accettazione delle richieste e per eventuali proposte di variazione di date/orari.

**Quote di partecipazione:**

Soci e familiari (\*) € **28,00**

Eventuali altri partecipanti € **30,00**

(\*) N.B. Per familiari si intende: coniugi e figli conviventi (ogni altro parente non è considerato familiare).

N.B. Le quote comprendono: guida con visita alla mostra ed itinerario Donatelliano (da dividere tra componenti di ogni gruppo), auricolari (3,00), Ingresso Palazzo Strozzi (12,00 ), Prenotazione (1,00). Altre spese organizzative.

N.B. Per visite di gruppo, Palazzo Strozzi non prevede riduzioni per under o over.

**L'INCONTRO E' FISSATO AGLI ORARI INDICATI IN PIAZZA SAN LORENZO  
SOTTO LA STATUA DI GIOVANNI DELLE BANDE NERE,  
PER INIZIO ITINERARIO DONATELLIANO**

Avvertiamo che la mancata partecipazione non darà diritto ad alcun rimborso in quanto il costo delle visite è pagato in anticipo.

Per informazioni rivolgersi alla Segreteria: Tel: 0573 20456 / 335 5347173 / 339 7921833

**N.B. L'iniziativa è organizzata verificando e tenendo conto dei Protocolli di Sicurezza contro il rischio contagio da Covid-19.**

**Per accedere alla mostra, non è necessario il possesso della Certificazione verde COVID-19 rafforzata o base. Rimane l'obbligo di utilizzo di mascherina chirurgica durante tutta la permanenza all'interno degli spazi espositivi.**

Ricordiamo che all'interno delle sale espositive è vietato:

- accedere con borse e zaini di grandi dimensioni,
- effettuare riprese video,
- fare foto con flash, cavalletto o selfie stick,
- toccare le opere.

**Il percorso espositivo si sviluppa nelle nove sale al primo piano del palazzo. La visita è a senso unico, non è possibile tornare indietro.**

**Associazione C&TL CARIPIT**

✂

Spett. Segreteria  
CeTL CARIPIT  
Via Paganini, 7- 51100 PISTOIA

Da ritornare in busta chiusa oppure per :  
**FAX: 0573/1941499**  
**EMAIL: [segreteria@cetl.it](mailto:segreteria@cetl.it)**

**VISITA GUIDATA**

**Mostra "DONATELLO. IL RINASCIMENTO"**

**FIRENZE Sabato 7 MAGGIO - Venerdì 13 MAGGIO - Sabato 21 MAGGIO 2022**  
**da ritornare entro il 30 APRILE 2022**

Il/I sottoscritto/i:

NOMINATIVO	QUALIFICA (SOCIO/FAMILIARE/ESTERNO)	DATA NASCITA (*) (SE < 18)	=====DATA E ORARI PRESCELTI=====			
			SAB 7 MAG H. 11,30	VEN 13 MAG H. 15,30	SAB 21 MAG H. 11,30	SAB 21 MAG H. 17,30
_____	_____	_____	<input type="checkbox"/>	<input type="checkbox"/>	<input type="checkbox"/>	<input type="checkbox"/>
_____	_____	_____	<input type="checkbox"/>	<input type="checkbox"/>	<input type="checkbox"/>	<input type="checkbox"/>
_____	_____	_____	<input type="checkbox"/>	<input type="checkbox"/>	<input type="checkbox"/>	<input type="checkbox"/>
_____	_____	_____	<input type="checkbox"/>	<input type="checkbox"/>	<input type="checkbox"/>	<input type="checkbox"/>

chiede/ono la partecipazione alla **VISITA GUIDATA**

**Mostra "DONATELLO. IL RINASCIMENTO"**

**FIRENZE Sabato 7 MAGGIO - Venerdì 13 MAGGIO - Sabato 21 MAGGIO 2022**  
**(indicare anche il richiedente se partecipa)**

Il sottoscritto \_\_\_\_\_

presso \_\_\_\_\_

N. cellulare \_\_\_\_\_ email \_\_\_\_\_  
*(obbligatorio)*

**PAGAMENTO IN CONTANTI AI RESPONSABILI DELLA SEZIONE CULTURA, IL GIORNO STESSO DELL'INIZIATIVA, PRIMA DI INIZIARE LA VISITA GUIDATA.**

Data \_\_\_\_\_ Firma \_\_\_\_\_

(\*) N.B. Per beneficiare delle riduzioni previste occorre allegare alla presente richiesta una fotocopia di un documento di identità