

Associazione
C&TL
CARIPIT
Pistoia

SEZIONE CULTURA

VISITA GUIDATA

GALLERIA DEGLI UFFIZI

Le nuove Sale del cinquecento

Itinerario Natalizio

FIRENZE 20 novembre 2021 (sabato pomeriggio)



Assieme alla nostra insostituibile guida **Carla Lucatti** abbiamo deciso di attendere questo periodo, di "*bassa stagione*", per visitare, presumibilmente con maggiore calma e minor affollamento di pubblico, le nuove sale allestite al primo piano della **GALLERIA DEGLI UFFIZI**, recentemente elevato, da riviste culturali specializzate, al primo posto tra i "**migliori musei al mondo**".

Il nuovo allestimento - che completa il percorso di ampliamento voluto dal direttore Eike Schmidt, iniziato alcuni anni fa con le sale rosse dedicate al naturalismo di Caravaggio e proseguito con l'aggiunta delle sale verdi dei pittori veneti e del Nord Italia - ha infatti reso possibile l'esposizione totale di quasi 2000 opere, rendendo il museo per qualità e quantità il numero uno al mondo.

LE NUOVE SALE

Nelle **14 nuove sale**, inaugurate lo scorso maggio, sono esposti **129 opere**, alcuni capolavori storici come la "Madonna delle Arpie" di **Andrea del Sarto**, la "Madonna dal collo lungo" del **Parmigianino**, la "Pala dello Spedalengo" del **Rosso Fiorentino**, la "Cena in Emmaus" del **Pontorno**, nonché alcune recenti nuove acquisizioni come i dipinti di **Daniele da Volterra** (stretto seguace di Michelangelo).

Accanto a questi dipinti entrano nel percorso aperto al pubblico anche opere che prima non avevano



Daniele da Volterra: Sacra famiglia con Santa Barbara – Elia nel deserto

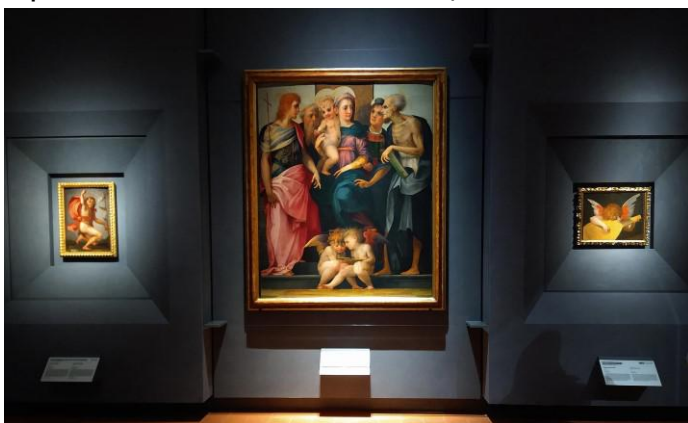

Pontormo e Rosso Fiorentino

trovato un'esposizione permanente.

Infine, aperta anche una nuova sala destinata ad accogliere gli **autoritratti** degli artisti collezionati nel corso dei secoli, con opere, tra gli altri, di Bernini, Sofonisba Anguissola, Cigoli, Carlo Dolci, Marc Chagall, Renato Guttuso, Angelica Kauffmann, , Adriana Pincherle, Yayoi Kusama, Tesfaye Urgessa, solo per segnalarne alcuni, testimonianza di un'attenzione all'arte contemporanea di ciascuno dei membri della famiglia Medici e del cardinal Leopoldo in particolare, oltre che degli Uffizi odierni.

Interessante sarà anche sperimentare il nuovo percorso del museo fiorentino, con il nuovo ingresso approntato nelle ultime settimane del lockdown del 2021: i visitatori, scendendo dal secondo piano attraverso la scala Buontalenti arriveranno nelle nuove sale e da qui proseguiranno la visita verso gli ambienti del '500 veneziano aperti nel 2019.



Parmigianino: Madonna dal collo lungo

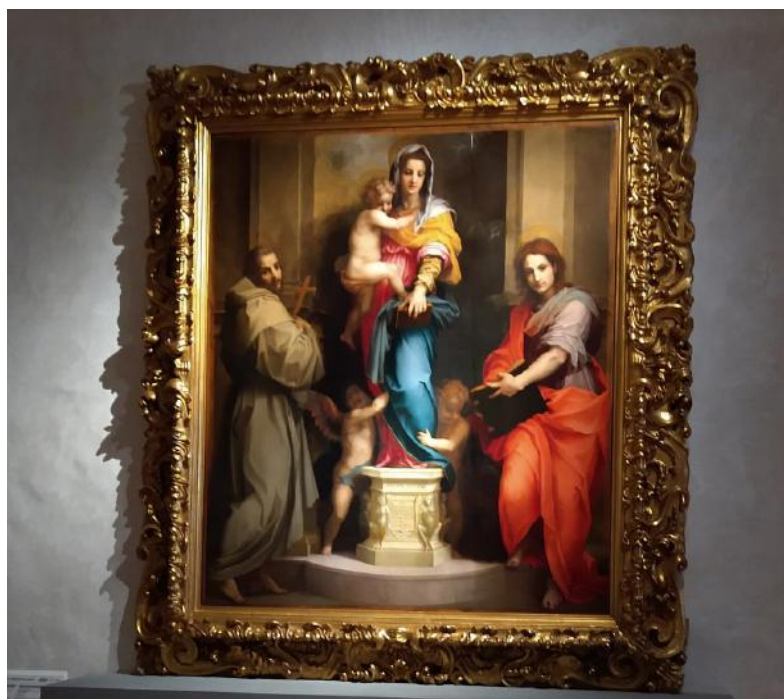

Andrea del Sarto: Madonna delle arpie

IL NOSTRO PERCORSO

Il nostro percorso inizierà dal secondo piano della Galleria dove la nostra guida **Carla**, dopo una carrellata dei capolavori più importanti e significativi del museo, illustrerà, visto il periodo, una selezione di opere che hanno un riferimento specifico al **tema del Natale**.

Ecco quindi che ammireremo la celeberrima "Adorazione dei Magi" di **Gentile Da Fabriano**, per poi proseguire nelle sale dedicate al **Botticelli** dove potremo ammirare, oltre alle opere forse più rinomate ("La Primavera" e "La Nascita di Venere"), anche "L'Adorazione dei Magi" dove Botticelli

inserirò in primo piano i ritratti dei Medici. E poi "L'Adorazione dei Magi" di **Ghirlandaio**, quella di **Leonardo da Vinci**, il "Tondo Doni" di **Michelangelo**, la "Madonna del Cardellino" di **Raffaello**.



Scenderemo quindi al primo piano dove ammireremo le opere esposte nelle nuove sale.

Le nostre visite guidate si svolgeranno nel pomeriggio di:

sabato 20 novembre
dalle ore **14,00**

1° gr. ritrovo h. 13,45 – ingresso h. 14,00

2° gr. ritrovo h. 15,45 – ingresso h. 16,00

N.B. **L'iniziativa è rivolta a tutti i soci del nostro Circolo** (dipendenti, pensionati, soci amici e familiari).

In caso di disponibilità saranno accettate prenotazioni anche di altri soggetti purché in compagnia del socio.

N.B. A causa delle norme anti Covid-19, all'interno della Galleria, le visite di gruppo possono essere di max 15 persone.

Quindi abbiamo previsto **2 gruppi da 15 persone cad.**

I posti disponibili saranno assegnati in base all'arrivo delle prenotazioni che dovranno pervenire alla Segreteria entro il **11 NOVEMBRE**, utilizzando una delle seguenti modalità:

- inoltrare per Fax il modulo allegato
- compilare ed inviare il modulo elettronico, cliccando direttamente su questo link:

[Visita UFFIZI 2021-Modulo di Adesione](#)

Gli interessati saranno contattati direttamente dalla nostra Segreteria per la conferma o meno della accettazione delle richieste e per gli orari assegnati.

Quote di partecipazione:

Soci e familiari (*) € **35,00** (under 18 € 25,00, 18<>25 € 27,00)

Eventuali altri partecipanti € **40,00** (under 18 € 28,00, 18<>25 € 30,00)

(*) N.B. Per familiari si intende: coniugi e figli conviventi (ogni altro parente non è considerato familiare).

N.B. Le quote comprendono: guida con **due turni di visita** e predisposizione del programma (220,00 da dividere tra componenti dei 2 gruppi), auricolari (5,00), Ingresso Uffizi (12,00), Prenotazione Uffizi (4,00), Quota Uffizi per gruppi (70,00 da dividere tra i componenti di ciascun gruppo). Altre spese organizzative

L'INCONTRO E' FISSATO SOTTO IL LOGGIATO DEGLI UFFIZI ANGOLO VIA LAMBERTESCA DI FRONTE ALLA PORTA N. 3 15 MINUTI PRIMA.

Avvertiamo che la mancata partecipazione non darà diritto ad alcun rimborso in quanto il costo delle visite è pagato in anticipo. Per informazioni rivolgersi alla Segreteria: Tel: 0573 20456 / 335 5347173

N.B. L'iniziativa è organizzata verificando e tenendo conto dei Protocolli di Sicurezza contro il rischio contagio da Covid-19. In particolare, a tutti i partecipanti verrà richiesta l'esibizione del Green Pass. E' obbligatorio l'uso di idonee mascherine CE a copertura della bocca e del naso durante tutta la permanenza all'interno della Galleria.

**VISITA GUIDATA
GALLERIA DEGLI UFFIZI
FIRENZE - sabato 20 novembre 2021
da ritornare entro giovedì 11 novembre 2021**

Il/I sottoscritto/i:

NOMINATIVO	QUALIFICA (SOCIO - FAMILIARE - ESTERNO)	DATA NASCITA obbligatoria se under 25 (*)
_____	_____	_____
_____	_____	_____
_____	_____	_____
_____	_____	_____
_____	_____	_____

chiede/ono la partecipazione alla **VISITA GUIDATA
GALLERIA DEGLI UFFIZI
Firenze SABATO 20 novembre 2021**
(indicare anche il richiedente se partecipa)

Il sottoscritto _____

presso _____

N. cellulare _____ email _____
(obbligatorio)

**PAGAMENTO IN CONTANTI AI RESPONSABILI DELLA SEZIONE CULTURA, IL GIORNO STESSO
DELL'INIZIATIVA, PRIMA DI INIZIARE LA VISITA GUIDATA.**

Data _____ Firma _____

(*) N.B. Per beneficiare delle riduzioni previste occorre allegare alla presente richiesta una fotocopia di un documento di identità